



BIENVENUE
à la ferme

PROGRAMME
AVRIL-JUIN
2024

Printemps à la ferme

DANS L'YONNE

Pour rencontrer nos
agriculteurs lors des portes
ouvertes et marchés de
producteurs
Ici, vous êtes les bienvenus

bienvenue-a-la-ferme.com





1. LA FERME DE CLAIRE, ECOSYSTEME ULTERIA Claire GENET

Les Champs Galottes, 89530 ST-BRIS-LE-VINEUX

Tél : 06 82 65 04 41

accueil@ferme-claire.fr

Samedi 6 avril, samedi 4 mai, samedi 1^{er} juin, balade avec les chèvres dans les collines suivie d'un déjeuner à la ferme tous les 1ers samedis du mois.

La ferme : ferme d'élevage caprin (fromages de chèvre : crottins, petits bouchons, Vézelay, Saint-Bris, tomme, raclette, faisselle, yaourts, crème dessert, glaces...). Ferme de découverte.

2. EARL LA MAITERIE

Ghislaine, Christian et Joël BONAME

6 rue des Valots, 89110 VILLIERS-SUR-THOLON

Tél : 06 61 09 44 45

maiterie@orange.fr

Vendredi 26 avril, vendredi 31 mai et vendredi 28 juin : marché de producteurs (dernier vendredi du mois de mars à octobre). De 16h à 20h.

La ferme : élevage de volailles (poulets fermiers, rillettes, terrines, plats cuisinés, œufs plein air, conserves), confitures (21 sortes).



Marché à la ferme

Vendredi 26/04, 31/05 et 28/06



de 16 à 20 h



VILLIERS SUR THOLON

Famille BONAME

EARL LA MAITERIE

Bienvenue à la ferme : un réseau créé par des agriculteurs en 1988 devenu le 1^{er} réseau d'agriculteurs en circuit court et agritourisme.



3. LES JARDINS DE LA CROISIÈRE

L'équipe des maraîchers

5 chemin de la Croisière, 89100 SENS

Tél : 03 86 64 93 18

jardinsdelacroisiere@wanadoo.fr

Samedi 18 mai : journée portes ouvertes avec visite du grand jardin bio, marché de producteurs, animations, buvette. De 9h à 18h.

La ferme : gamme complète de légumes biologiques de saison, paniers et œufs. Gammes de bocaux de légumes cuisinés. Les Jardins de la Croisière sont une association proposant des ateliers et chantiers d'insertion.



4. LA FROMAGERIE DU CLOCHER

Adeline et Ludovic BAUDOT

28 route de Genève, 89160 FULVY

Tél : 06 67 92 52 23

ludovic.baudot0573@orange.fr

Dimanche 9 juin, portes ouvertes de la Fromagerie du Clocher. Evènement organisé dans le cadre des Journées Nationales de l'Agriculture 2024.

La ferme : élevage de vaches de race Normande (fromages frais, aromatisés ou affinés au lait cru, faisselle, yaourts nature ou aux fruits, crème dessert, crème fraîche, lait cru entier).

Des produits locaux, transformés à la ferme et vendus en circuit court et des activités d'accueil et d'hébergement à la ferme.

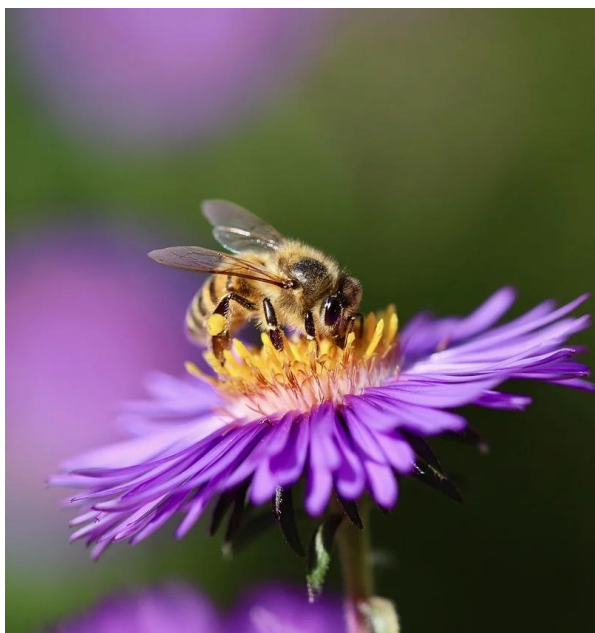

5. LA FERME AUX ABEILLES

Christine BUSSON

1 Le Puits de Fer, 89150 FOUCHERES

Tél : 06 14 39 68 70

fermeauxabeilles@orange.fr

Samedi 15 juin, marché de producteurs et d'artisans locaux à la ferme (tous les 3^e samedi du mois de juin à septembre). De 15h à 19h.

La ferme : divers miels dont 26 médailles au Concours Général Agricole, pain d'épices, confiseries au miel. La ferme accueille également les groupes et les scolaires en tant que ferme de découverte d'avril à septembre.

Retrouvez les 40 fermes du réseau Bienvenue à la ferme Yonne sur le site : bienvenue-a-la-ferme.com

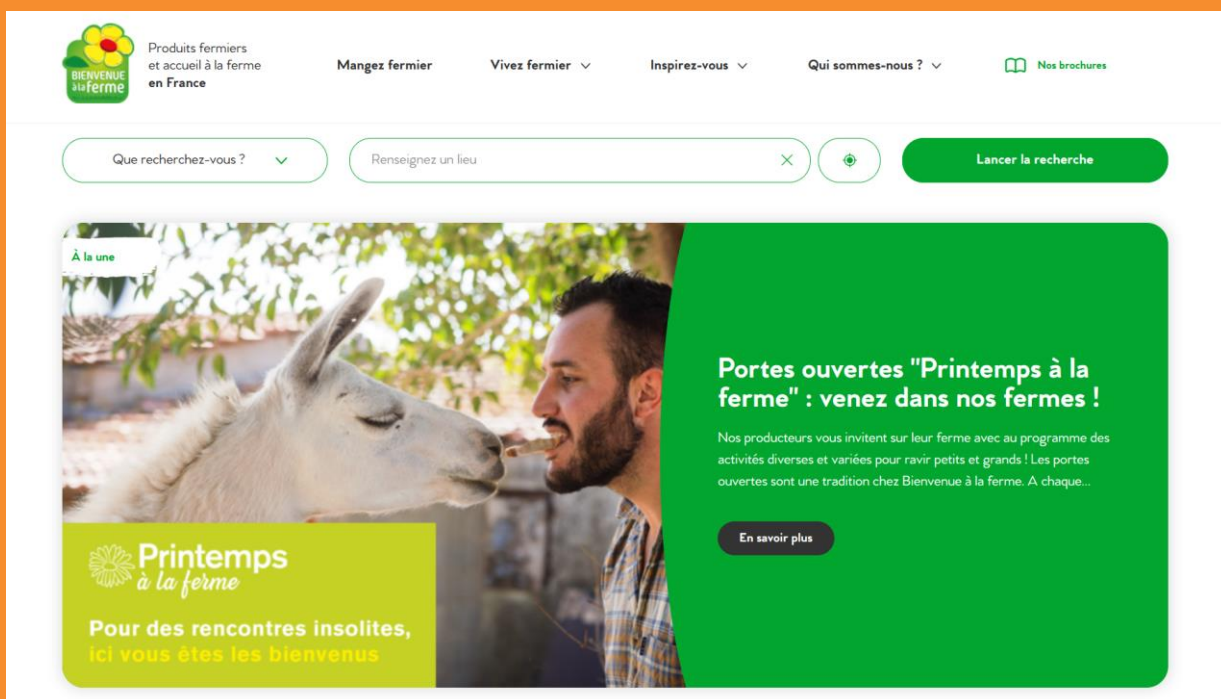

The screenshot shows the website's navigation bar with the logo 'BIENVENUE à la ferme' and menu items: 'Produits fermiers et accueil à la ferme en France', 'Mangez fermier', 'Vivez fermier', 'Inspirez-vous', 'Qui sommes-nous?', and 'Nos brochures'. Below the navigation is a search bar with the text 'Que recherchez-vous?' and a search button labeled 'Lancer la recherche'. The main content area features a large image of a man feeding a white donkey. To the right of the image is a green call-to-action box with the text: 'Portes ouvertes "Printemps à la ferme" : venez dans nos fermes !' followed by a short paragraph and a button 'En savoir plus'. A small logo and text 'Printemps à la ferme' are visible in the bottom left corner of the image area.