

**TERRITOIRES & PRODUCTIONS**

**27 ENTREPRISES AGRICOLES**  
[+1] par rapport à 2022

Répartition de la surface totale

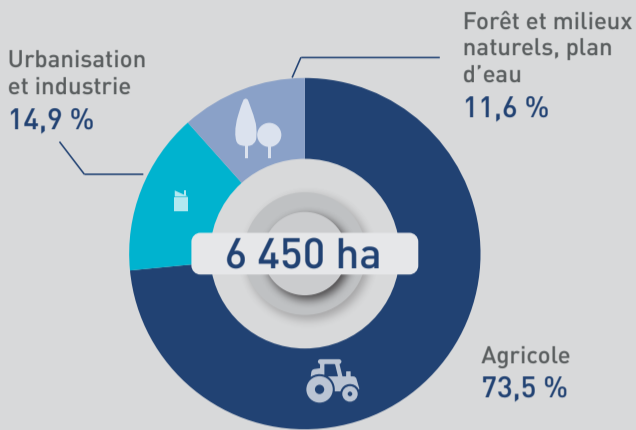

Répartition des entreprises agricoles  
[nombre par commune]

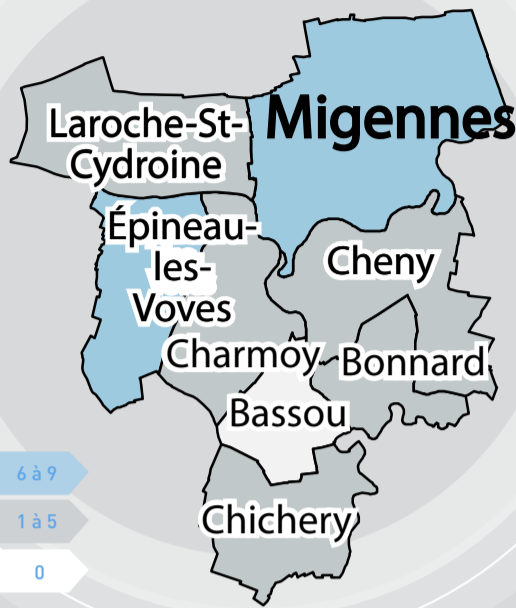

Orientations principales des productions



**DES HOMMES & DES FEMMES**



**26 CHEFS D'EXPLOITATION** OU ASSIMILÉS ET CO-EXPLOITANTS  
[- 1] par rapport à 2022

SOIT **0,19 %** DE LA POPULATION TOTALE  
[14 618 HABITANTS]

**19,2 % DE FEMMES** CHEFFES D'EXPLOITATION OU CO-EXPLOITANTES  
[+ 0,7 %] par rapport à 2022

**RENOUVELLEMENT DES GÉNÉRATIONS**

Répartition des chefs d'exploitation [par âge]



Départs/installations



Orientation des installations aidées  
[par production] DONT 2 EN AB



**ALIMENTATION DE PROXIMITÉ**

**3 ENTREPRISES AGRICOLES** EN CIRCUITS COURTS HORS VITICULTURE  
[0] par rapport à 2022



**0 BIENVENUE À LA FERME**

**2 PRODUCTEURS** RÉFÉRENCÉS SUR Jveuxdulocal89.fr

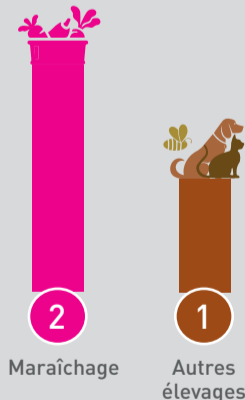

**DONNÉES ÉCONOMIQUES**

**MAIN D'OEUVRE**

**57 EMPLOIS** SOIT 34 ÉQUIVALENTS TEMPS PLEIN



**PRODUCTION BRUTE STANDARD**  
VALEUR DE LA PRODUCTION POTENTIELLE PAR HECTARE OU PAR TÊTE D'ANIMAL [hors aides]

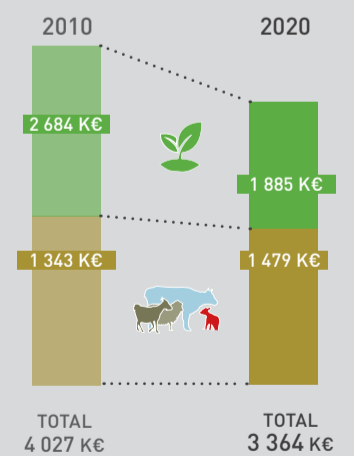

**CLIMAT**

Évolution de la température moyenne annuelle

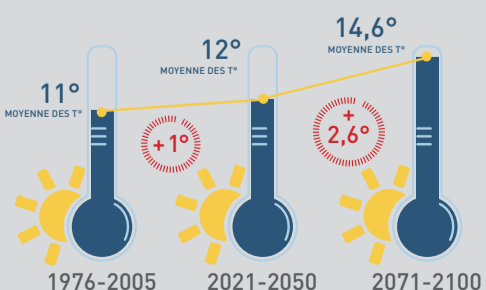

**-30 JOURS\* DE GEL** DE 1976 À 2100

1976-2005 : 46 j de gel\*  
2021-2050 : 38 j de gel\*  
2071-2100 : 16 j de gel\*  
\* nombre jours/an (moyenne)

**+14 JOURS\* DE FORTES CHALEURS (+35 °)** DE 1976 À 2100

1976-2005 : 2 j > 35°C\*  
2021-2050 : 4 j > 35°C\*  
2071-2100 : 16 j > 35°C\*  
\* nombre jours/an (moyenne)

**CERTIFICATION ET QUALITÉ**

Agriculture biologique

**14,8 %** ENTREPRISES AGRICOLES DU TERRITOIRE [SOIT 4 ENTREPRISES]

HVE [Haute Valeur Environnementale]

**0 %** ENTREPRISES AGRICOLES DU TERRITOIRE [SOIT 0 ENTREPRISES]