



2025



CHAMBRE D'AGRICULTURE DE L'YONNE QUI CONTACTER ?

14 bis rue Guynemer - CS 50289
89005 AUXERRE Cedex
Tél : 03 86 94 22 22 - accueil@yonne.chambagri.fr
www.bfc.chambres-agriculture.fr/yonne



CHAMBRE
D'AGRICULTURE
YONNE

L'innovation est dans notre ADN !

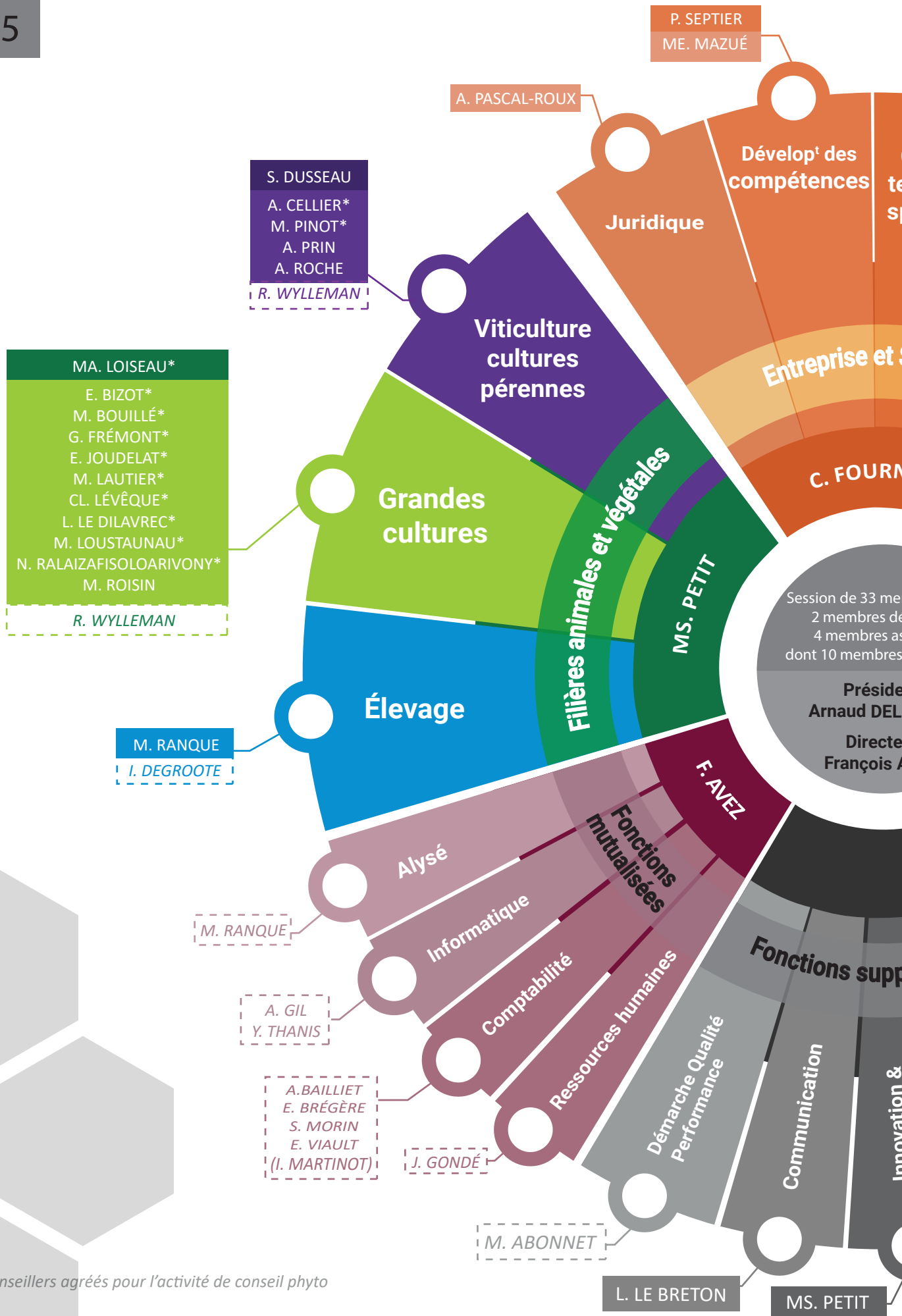

*Conseillers agréés pour l'activité de conseil phyto



**CHAMBRE
D'AGRICULTURE
YONNE**

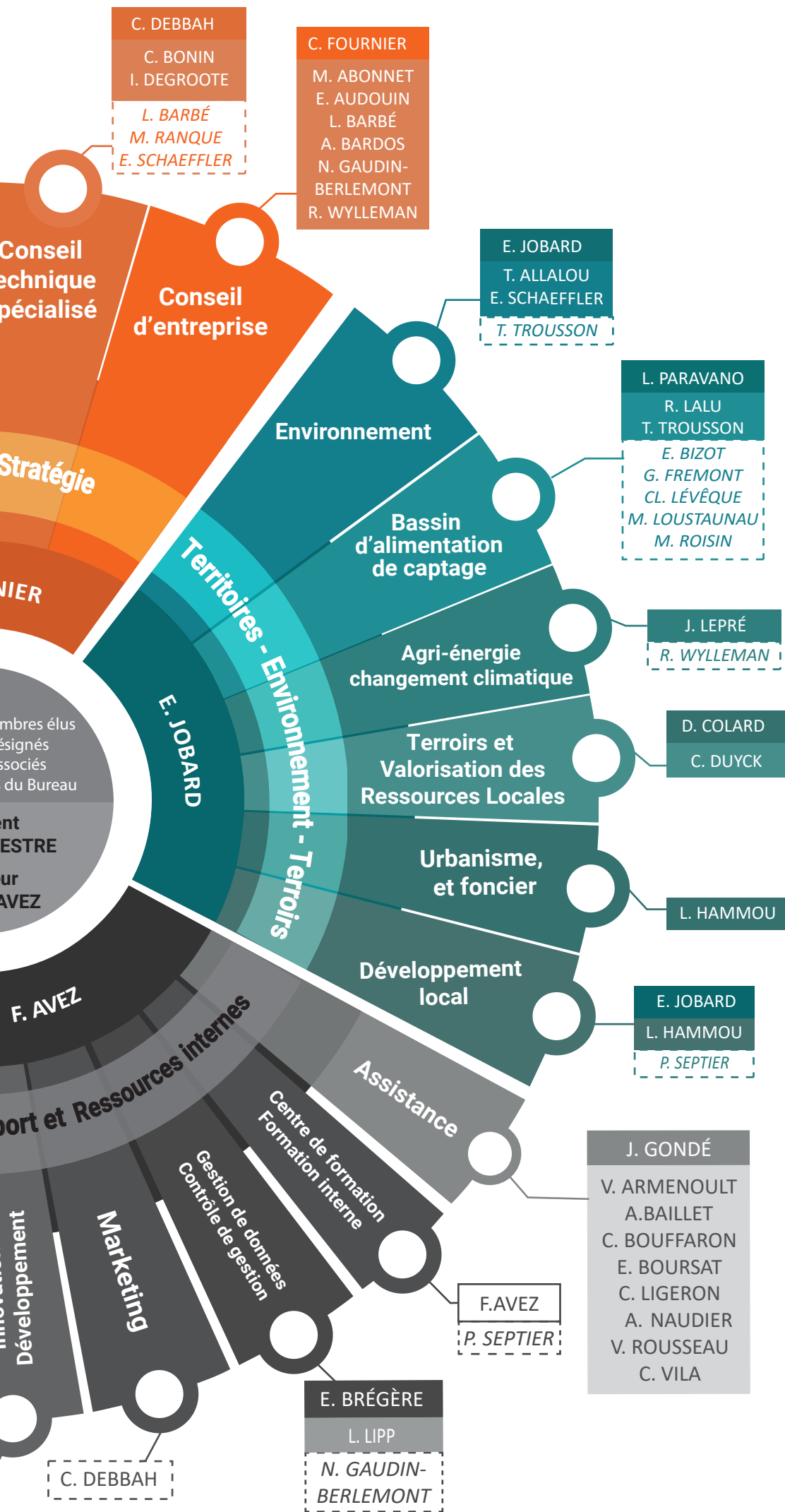

Légende

Rattachement fonctionnel et hiérarchique

Rattachement fonctionnel

(Agent temporairement en non-travail)

Édito



Vous trouverez ici le recueil de toutes les compétences techniques de votre Chambre d'agriculture. Les conseillers, le personnel administratif et l'ensemble des élus sont à votre écoute et à votre service. N'hésitez pas à les contacter.

La Chambre d'agriculture de l'Yonne est engagée dans une **démarche qualité performance** avec la certification AFNOR sur l'ensemble de ses activités.

Arnaud DELESTRE,
Président de la Chambre d'agriculture



FILIÈRES ANIMALES ET VÉGÉTALES

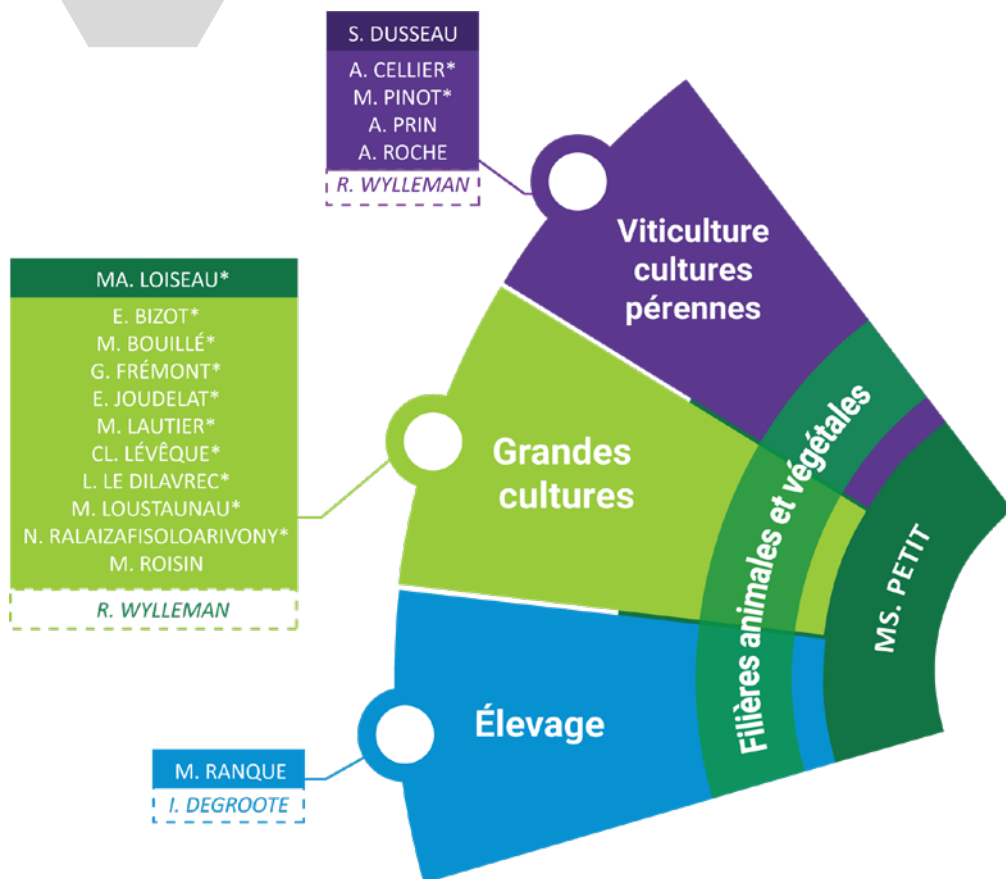

MARIE-SOPHIE PETIT

Responsable
du Département Filières
animales et végétales

Tél : 03 86 94 82 97
Port : 06 32 00 57 91
ms.petit@

*Conseillers agréés pour l'activité de conseil phyto

ÉLEVAGE

Innovation, développement, animation
de groupes, relance ovine, formations,
suivi dossier loup...



Conseillère en
productions animales

Innovation, développement,
animation, formations,
dossier loup, MAEC Élevage

Tél : 03 86 51 74 08
Port : 06 30 62 99 58
m.ranque@



MARIANNE RANQUE

Conseillère en bâtiment
et infrastructure

Permis de construire,
diagnostic carbone

Tél : 03 86 94 22 12
Port : 06 73 67 08 66
i.degroote@



ISABELLE DEGROOTE

Adresse mail : initiale.prenom.nom@yonne.chambagri.fr

VITICULTURE / CULTURES PÉRENNES

Conseils et préconisations technico-économiques et réglementaires dans les vignes, groupes techniques et de développement, expérimentations, suivi individuel, publications techniques, matériel végétal, changement climatique...



SOPHIE DUSSEAU

Coordnatrice de l'équipe
Conseillère en viticulture
Groupes techniques, expérimentations,
viticulture biologique, matériel végétal...

Tél : 03 86 94 28 90
Port : 06 83 81 90 96
s.dusseau@



Conseillère en viticulture

Groupes projets,
Réseau de fermes
Ecophyto, BSV,
et changement climatique
(matériel végétal et canopée)

Tél : 03 86 34 28 91
Port : 06 72 95 60 36
m.pinot@

MANON PINOT*



Conseillère en viticulture
Réseau stations météo, bilan
carbone, accompagnement
individuel

Tél : 03 86 94 26 37
Port : 06 44 17 59 02
a.cellier@

AUDREY CELLIER*



Conseillère en viticulture

Animation Eau et Viticulture
(animation groupe 30 000,
aides AESN, diagnostic
effluents, animation BAC de
Chichée), aire de lavage/rem-
plissage, changement clima-
tique (entretien du sol)
et érosion

Tél : 03 86 94 22 09
Port : 06 76 19 47 10
a.prin@

AGATHE PRIN



Conseillère en viticulture
Apprentie
a.roche@

ADELINE ROCHE

CONSEILLER INTERVENANT OCCASIONNELLEMENT



RICHARD WYLLEMAN

Conseiller d'entreprise en agroéquipements
Analyse des charges de mécanisation,
conseil à l'achat et à l'utilisation des matériels

* Conseiller agréé pour l'activité de conseil phyto

Adresse mail : initiale.prenom.nom@yonne.chambagri.fr

GRANDES CULTURES

Conseils et préconisations technico-économiques et réglementaires en grandes cultures, groupes de développement, conseil individuel, expérimentations, publications techniques, Bulletin de Santé du Végétal (BSV), fertilisation, formations, agronomie...



Coordnatrice de l'équipe
Conseillère en
productions végétales

Tél : 03 86 94 22 26
Port : 06 32 54 30 76
ma.loiseau@



MARIE-AGNÈS LOISEAU*

Conseillère en
productions végétales
Groupes de développement,
suivi individuel, publications
techniques

Tél : 03 86 94 22 07
Port : 06 83 81 90 97
l.ledilavrec@



LYDIE LE DILAVREC*

Conseiller en
productions végétales
Publications techniques,
animation BAC, audit d'explo-
itation, haies, agro-foresterie,
MAEC grandes cultures

Tél : 03 86 64 45 64
Port : 06 76 20 37 91
e.bizot@



ERIC BIZOT*

Conseillère en
productions végétales
Groupe de développe-
ment, expérimentations
en conventionnel et en AB

Tél : 03 86 94 82 90
Port : 06 30 62 99 69
m.bouille@



MARIE BOUILLÉ*

Conseiller en
productions végétales
Groupes de développe-
ment, publications tech-
niques, Mes Sat'images

Tél : 03 86 64 45 65
Port : 06 71 34 25 77
g.fremont@



GUILLAUME FRÉMONT*



NJAKA RALAZAFISOARIVONY*

Conseiller en
productions végétales
Groupes de développement
techniques de cultures
simplifiées et agriculture de
conservation

Tél : 03 86 94 22 29
Port : 07 88 39 84 17
n.ralai@

GRANDES CULTURES



ÉLODIE JOUDELAT*

Conseillère en productions végétales
Groupes de développement, bulletin de santé du végétal (BSV), publications techniques
Tél : 03 86 64 64 78
Port : 06 83 81 90 95
e.joudelat@



MARJORIE LAUTIER*

Conseillère en productions végétales
Groupes de développement, GIEE Noix et Noisettes de Bourgogne, conseil AB
Tél : 03 86 94 28 49
Port : 06 77 75 30 28
m.lautier@



CLAIRE-LISE LEVEQUE*

Conseillère en productions végétales

DEPHY Ecophyto, Certiphyto, Animation BAC, CSP

Tél : 03 86 51 74 07
Port : 06 08 28 08 07
cl.leveque@



MARIANNE ROISIN

Conseillère AB en productions végétales

*Conseil en agriculture biologique grandes cultures, animation de groupes AB

Tél : 03 86 94 28 45
Port : 06 80 93 95 00
m.roisin@



MANON LOUSTAUNAU*

Conseillère en productions végétales
Groupes de développement, animation BAC

Tél : 03 86 94 82 98
Port : 06 42 71 37 63
m.loustaunau@

CONSEILLERS INTERVENANT OCCASIONNELLEMENT



RICHARD WYLLEMAN

Conseiller d'entreprise en agroéquipements

Analyse des charges de mécanisation, conseil à l'achat et à l'utilisation des matériels

ENTREPRISE ET STRATÉGIE

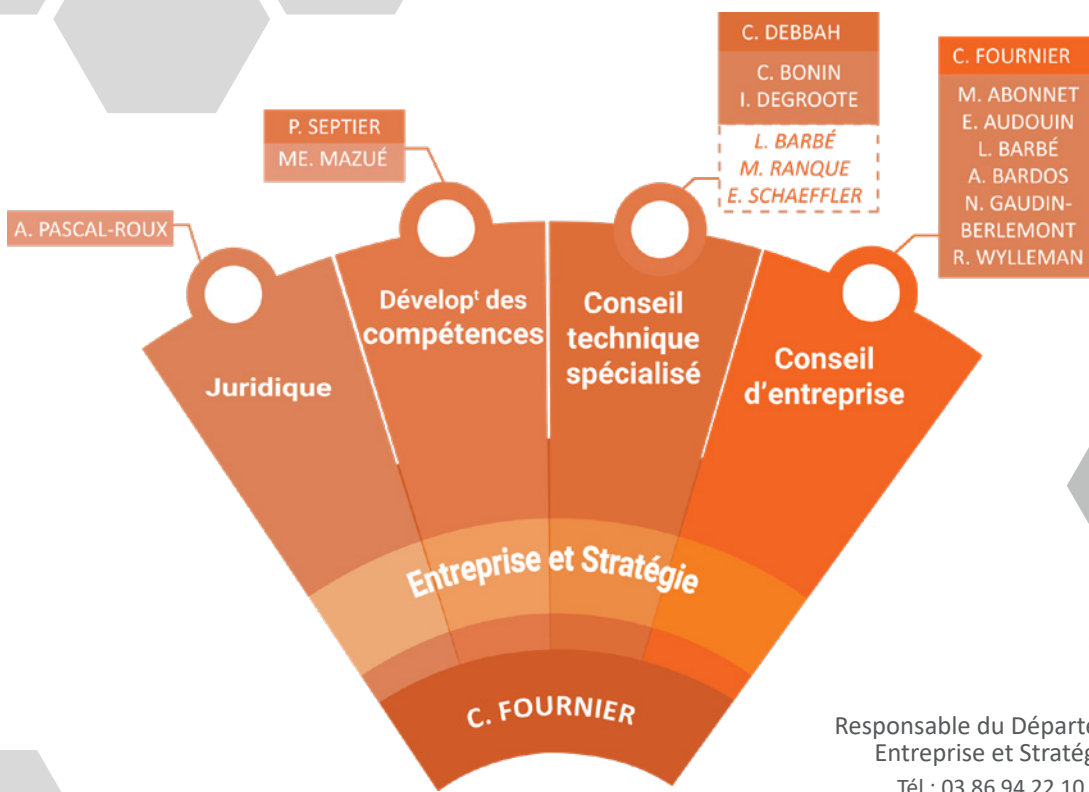

CYRILLE FOURNIER

Responsable du Département
Entreprise et Stratégie

Tél : 03 86 94 22 10
Port : 06 77 75 37 01
c.fournier@

JURIDIQUE

Accompagnement juridique à la gestion du foncier, baux ruraux, calcul de fermage, conseil juridique d'entreprise, transmission de patrimoine, guichet électronique des formalités d'entreprise (guichet unique) à partir du 1^{er} janvier 2023...

Assistante

Guichet unique

Tél : 03 86 94 21 96
v.armenoult@



VÉRONIQUE ARMENOULT

Juriste

Accompagnement juridique à la gestion du foncier, baux ruraux, calcul de fermage, conseil juridique d'entreprise, transmission de patrimoine, référent dégâts de gibiers...

Tél : 03 86 94 21 96
a.pascal-roux@



ANNABELLE PASCAL-ROUX

Adresse mail : initiale.prenom.nom@yonne.chambagri.fr

DÉVELOPPEMENT DES COMPÉTENCES

Formation, apprentissage, formation des tuteurs, brevet professionnel de responsable d'exploitation agricole, emploi, Plan de Professionnalisation Personnalisé (PPP), stage 21 heures, orientation professionnelle...



PHILIPPINE SEPTIER

Conseillère animatrice
du Centre de Formation

Tél : 03 86 94 82 94
Port : 06 79 80 91 81
p.septier@



MARIE-ESTRELLA MAZUÉ

Conseillère formation
Montage de formation, Qualiopi,
ingénierie de formation,
référente handicap

Tél : 03 86 94 82 93
me.mazue@



**Vous êtes en situation de handicap ?
On s'adapte !**

Prenez contact avec notre référente :
Marie-Estrella MAZUÉ au 03 86 94 82 93,

afin d'envisager les aménagements nécessaires,
d'adapter nos formations et de personnaliser
votre accueil.

Accessibilité à l'ensemble des locaux.

Pour plus d'information, connectez-vous sur le
site AGEFIPH.

Adresse mail : initiale.prenom.nom@yonne.chambagri.fr

CONSEIL TECHNIQUE SPÉCIALISÉ

MesParcelles, déclaration PAC, plan prévisionnel de fumure, certifications Haute Valeur Environnementale, conseil en réalisation d'infrastructures, permis de construire (bâtiment d'élevage, stockage céréales/matériels, aire de lavage, cuverie...), aide au montage de demande de subvention (PSN)...



Conseillère en bâtiment et infrastructure

Conseils en bâtiment ou infrastructures, permis de construire, Plan stratégique national...

Tél : 03 86 94 22 12
Port : 06 73 67 08 66
i.degroote@



ISABELLE DEGROOTE

Coordinateur de l'équipe
Conseiller spécialisé
MesParcelles,
déclaration PAC

Tél : 03 86 94 28 44
Port : 06 31 51 40 31
c.debbah@



CÉDRIC DEBBAH



CATHERINE BONIN

Conseillère spécialisée

Référente PAC,
déclaration PAC,
PPF, MesParcelles...

Tél : 03 86 94 20 30
Port : 06 88 63 22 18
c.bonin@

CONSEILLERS INTERVENANT OCCASIONNELLEMENT



MANON LOUSTAUNAU*

Conseillère en productions végétales

Déclaration PAC



LYDIE LE DILAVREC*

Conseillère en productions végétales

Déclaration PAC



NJAKA RALAIZAFISOARIVONY*

Conseiller en productions végétales

Déclaration PAC



ERIC BIZOT*

Conseiller en productions végétales

Déclaration PAC



MARIANNE RANQUE

Conseillère en productions animales

MesParcelles, déclaration PAC



LAURENCE BARBÉ

Conseillère d'entreprise

Installation, accompagnement de projet, agriculteurs fragilisés, déclaration PAC, PPF...



ÉMILIE SCHAEFFLER

Conseillère en Environnement

Déclaration PAC, MesParcelles, PPF



GUILLAUME FRÉMONT*

Conseiller en productions végétales

Groupes de développement, publications techniques, Mes Sat'images

CONSEIL D'ENTREPRISE

Stratégie d'entreprise, accompagnement de projet (diagnostic, étude prévisionnelle, suivi de projet), plan d'entreprise (PE), accompagnement d'agriculteurs fragilisés Réagir, accompagnement à l'installation et à la transmission, conseil en agro-équipement...



Coordinateur de l'équipe
Conseiller d'entreprise
accompagnement de projet,
conseil stratégique

Tél : 03 86 94 22 10
Port : 06 77 75 37 01
c.fournier@



CYRILLE FOURNIER

Conseillère
d'entreprise
Installation,
accompagnement de projet,
agriculteurs fragilisés...

Tél : 03 86 64 45 66
l.barbe@



LAURENCE BARBÉ

Conseillère d'entreprise

PPP, assistance : suivi et
accompagnement de
projet, installation

Tél : 03 86 94 22 03
n.gaudin@



NATHALIE GAUDIN-
BERLEMONT

Conseillère d'entreprise

Installation,
accompagnement de projet,
agriculteurs fragilisés

Tél : 03 86 94 21 92
e.audouin@



ÉLODIE AUDOUIN

Conseillère
d'entreprise
Installation, PAI,
accompagnement
de projet

Tél : 03 86 94 28 41
a.bardos@



AUDREY BARDOS



MARC ABONNET

Conseiller
d'entreprise

Coordination de l'installation
accompagnement des cédants

Tél : 03 86 94 21 95
m.abonnet@



RICHARD WYLLEMAN

Conseiller d'entreprise
en agroéquipements

Analyse des charges de méca-
nisation, conseil à l'achat et à
l'utilisation des matériels

Tél : 03 86 94 22 24
Port : 06 07 81 46 45
r.wylleman@

TERRITOIRES - ENVIRONNEMENT - TERROIRS

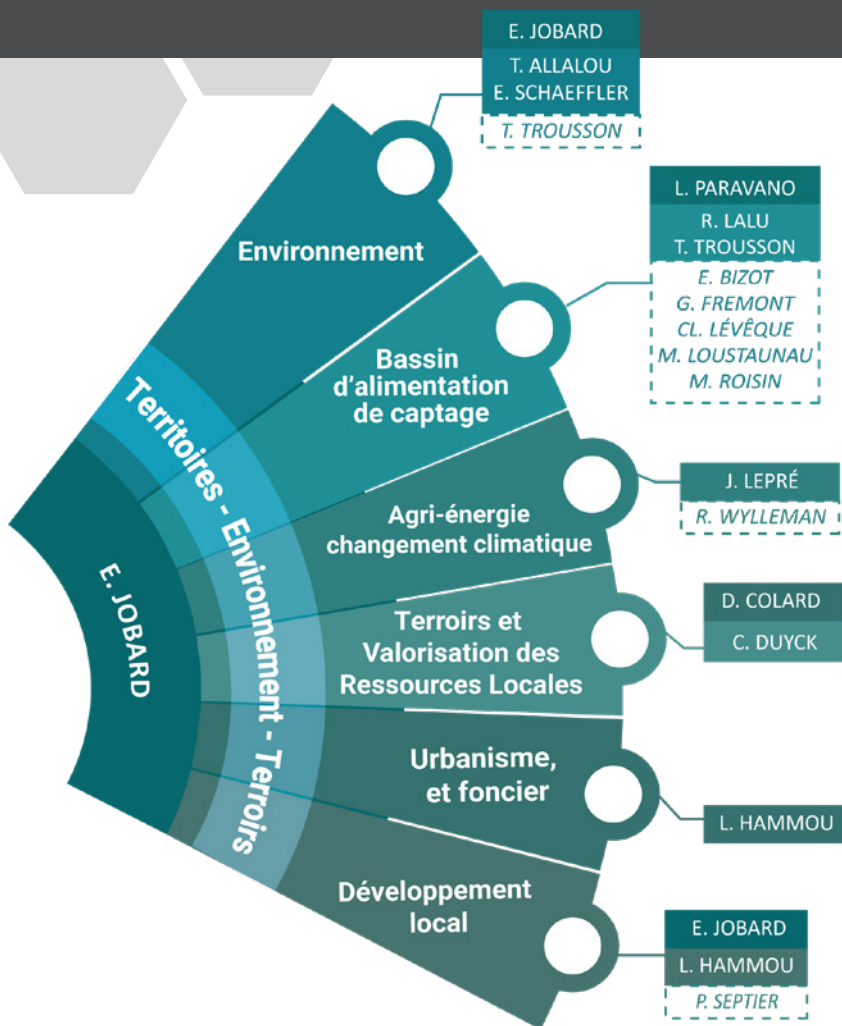

Responsable du Département
Territoires - Environnement
- Terroirs
Tél : 03 86 94 22 08
Port : 06 38 76 21 92
e.jobard@



Connaissance des sols, mise aux normes (ICPE), dossier déclaration/autorisation, bassin d'alimentation de captage, conditionnalité des aides PAC, mise en œuvre départementale des politiques environnementales, Natura 2000

ENVIRONNEMENT

Conseiller
en pédologie
- agronomie



Pédologie, géologie, bassin d'alimentation de captage, zones humides, potentialité agronomique

Tél : 03 86 94 28 40
Port : 07 87 10 67 75
t.allalou@

Conseillère en agronomie
et environnement



Mises aux normes (ICPE,
plan d'épandage)

Tél : 03 86 94 22 20
e.schaeffler@

Conseillère en agronomie
et environnement
Réglementation environnementale



Tél : 03 86 94 22 21
Port : 06 78 11 83 17
t.trousson@

BASSIN D'ALIMENTATION DE CAPTAGE



LAURETTE PARAVANO

Coordinatrice de l'équipe
Bassin d'alimentation de captage

Bassin d'alimentation de captage

Tél : 03 86 94 21 91
Port : 06 75 41 70 59
l.paravano@



TIPHAINÉ TROUSSON

Conseillère en agronomie et environnement

Bassin d'alimentation de captage

Tél : 03 86 94 22 21
Port : 06 78 11 83 17
t.trousson@



ROBIN LALU

Conseiller en agronomie et environnement

Bassin d'alimentation de captage

Tél : 03 86 94 28 46
Port : 06 31 48 61 30
r.lalu@

CONSEILLERS INTERVENANT OCCASIONNELLEMENT



ERIC BIZOT*

Conseiller en productions végétales
Animation BAC



AGATHE PRIN*

Conseillère en viticulture
Animation BAC



GUILAUME FRÉMONT*

Conseiller en productions végétales
Animation BAC



CLAIRE-LISE LEVEQUE*

Conseillère en productions végétales
Animation BAC



MARIANNE ROISIN

Conseillère AB en productions végétales
Animation BAC

TERROIRS ET VALORISATION DES RESSOURCES LOCALES



DÉBORAH COLARD

Coordinatrice de l'équipe
Conseillère Alimentation de proximité

Développement de projets, circuits de proximité et nouvelles filières

Tél : 03 86 94 22 19
Port : 06 08 91 02 87
d.colard@



CLAIRE DUYCK

Conseillère en diversification

Produits des terroirs,
Bienvenue à la ferme,
Drives fermiers

Tél : 03 86 94 26 33
Port : 07 86 68 23 20
c.duyck@



URBANISME ET FONCIER

Urbanisme, diagnostic agricole, protocole d'indemnisation, barèmes, échanges amiables, calamités agricoles, dégâts de gibiers



LUCILE HAMMOU

Conseillère territoriale

Document d'urbanisme (Scot, PLU...), diagnostic agricole, photovoltaïsme

Projet de territoire

Tél : 03 86 94 22 17
Port : 06 02 04 30 64
l.hamou@

DÉVELOPPEMENT LOCAL

Accompagnement de projets de collectivité, de projets de territoires...



LUCILE HAMMOU

Conseillère territoriale

Document d'urbanisme (Scot, PLU...), diagnostic agricole, photovoltaïsme

Projet de territoire

Tél : 03 86 94 22 17
Port : 06 02 04 30 64
l.hamou@



PHILIPPINE SEPTIER

Conseillère en Développement de Projets Collectifs Agricoles

Tél : 03 86 94 82 94
Port : 06 79 80 91 81
p.septier@

AGRI-ÉNERGIE ET CHANGEMENT CLIMATIQUE

Conseiller énergie
Agri-énergie
Coordination des actions sur le changement climatique

Tél : 03 86 94 28 97
07 86 01 73 91
j.lepre@



JORIS LEPRÉ



RICHARD WYLLEMAN

Conseiller d'entreprise
Photovoltaïque sur toiture

Tél : 03 86 94 22 24
Port : 06 07 81 46 45
r.wylleman@

FONCTIONS SUPPORT ET RESSOURCES INTERNES

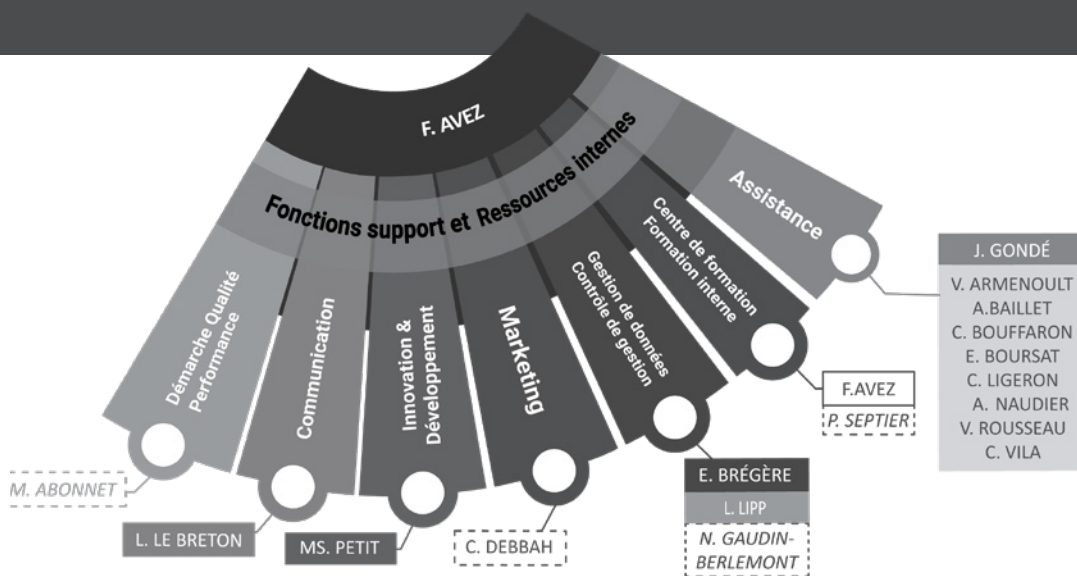

FRANÇOIS AVEZ

Directeur

Tél : 03 86 94 22 01
Port : 06 32 54 30 78
f.avez@

QUALITÉ



MARC ABONNET

Conseiller d'entreprise

Démarche qualité
Tél : 03 86 94 21 95
m.abonnet@

COMMUNICATION

Chargée de communication
Communication externe, interne,
relations presse, web
Tél : 03 86 94 28 98
Port : 06 16 56 32 39
l.lebreton@



LAËTITTA LE BRETON

MARKETING



CÉDRIC DEBBAH

Conseiller spécialisé

Chef de projet
Tél : 03 86 94 28 44
Port : 06 31 51 40 31
c.debbah@

INNOVATION ET DÉVELOPPEMENT

Responsable
Innovation et développement

Tél : 03 86 94 82 97
Port : 06 32 00 57 91
ms.petit@



MARIE-SOPHIE PETIT

Adresse mail : *initiale prénom.nom@yonne.chambagri.fr*

FONCTIONS SUPPORT ET RESSOURCES INTERNES

CONTRÔLE DE GESTION



Conseillère de synthèse
Traitement de données
Tél : 03 86 94 28 92
l.lipp@

Contrôleuse de gestion
Gestion de données,
gestion des indicateurs
de pilotage
Tél : 03 86 94 22 22
e.bregere@



ÉLODIE BRÉGÈRE



Conseillère d'entreprise

PPP, assistance : suivi et
accompagnement de
projet, installation

Tél : 03 86 94 22 03
n.gaudin@

NATHALIE GAUDIN-
BERLEMONT

CENTRE DE FORMATION - FORMATION INTERNE



FRANÇOIS AVEZ

Directeur
Tél : 03 86 94 22 01
Port : 06 32 54 30 78
f.avez@



PHILIPPINE SEPTIER

Conseillère animatrice du
Centre de Formation et
Conseillère en Développement
de Projets Collectifs Agricoles

Tél : 03 86 94 82 94
Port : 06 79 80 91 81
p.septier@

ASSISTANCE



Attachée de direction
Responsable de l'équipe
Assistance

Tél : 03 86 94 28 99
j.gonde@

JENNIFER GONDÉ



Assistante
PSN, PCAE
service généraux
Tél : 03 86 94 22 22
c.bouffaron@

CHARLÈNE BOUFFARON



Assistante
Abonnement,
adhésion de groupes,
publications techniques,
Concours général Agricole,
Bienvenue à la ferme

Tél : 03 86 94 28 47
a.naudier@

ARMELLE NAUDIER

Assistante
Environnement,
Irrigation,
démarche qualité,
Certiphyto

Tél : 03 86 94 28 95
e.boursat@



ÉDITH BOURSAT



VALÉRIE ROUSSEAU

Assistante
Centre de formation,
urbanisme
Tél : 03 86 94 28 48
v.rousseau@



Assistante
MesParcelles, PAC
Tél : 03 86 94 22 27
c.vila@

CAROLINE VILA



Agent d'accueil
Accueil, standard
Tél : 03 86 94 22 22
c.ligeron@

CHRISTINE LIGERON



AGNÈS BAILLIET

Assistante
Contrôle de gestion,
comptabilité
Tél : 03 86 94 26 34
a.bailliet@



VÉRONIQUE ARMENOULT

Assistante
Guiche unique, PPP,
PAI, juridique
Tél : 03 86 94 21 96
v.armenoult@

FONCTIONS MUTUALISÉES

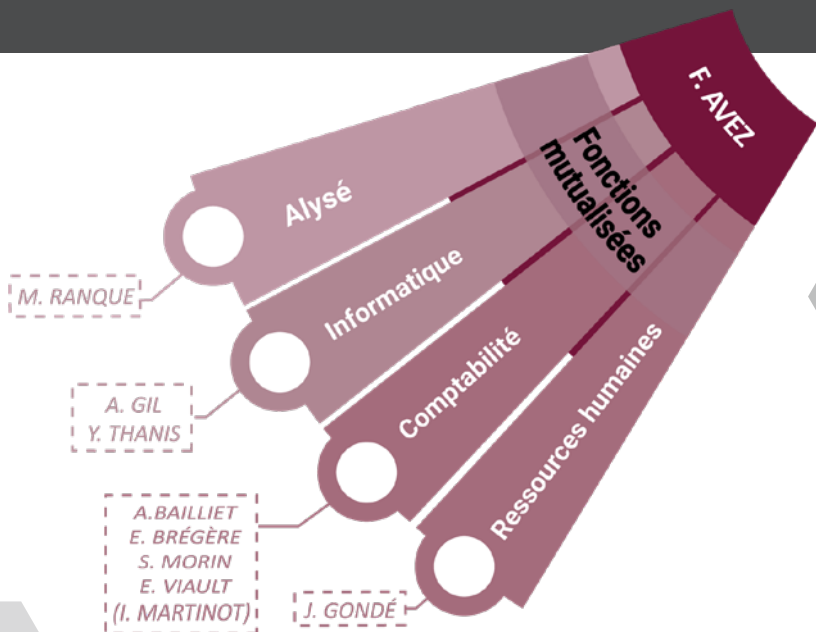

Directeur

Tél : 03 86 94 22 01
Port : 06 32 54 30 78
f.avez@

FRANÇOIS AVEZ

COMPTABILITÉ / GESTION

Responsables budgétaires



STÉPHANIE MORIN

Tél : 03 86 94 22 22
s.morin@



ÉLODIE BRÉGÈRE

Tél : 03 86 94 22 06
e.bregere@

Comptables



ELISABETH VIAULT

Tél : 03 86 94 82 94
elisabeth.viault
@bfc.chambagri.fr



ISABELLE MARTINOT

Tél : 03 86 94 82 96
i.martinot@ bfc.chambagri.fr

ALYSÉ

Conseillère en productions animales

Tél : 03 86 51 74 08
Port : 06 30 62 99 58
m.ranque@



MARIANNE RANQUE

INFORMATIQUE



YVES THANIS



ADRIEN GIL

Informaticiens
Tél : 01 86 650 622
yves.thanis@apca.chambagri.fr
adrien.gil@apca.chambagri.fr

RESSOURCES HUMAINES

Ressources humaines
Tél : 03 86 94 28 99
j.gonde@



JENNIFER GONDÉ

Assistante comptabilité
Tél : 03 86 94 82 96
a.bailliet@



AGNÈS BAILLIET

L'AGRICULTURE CHANGE ET VOUS CHANGEZ AVEC ELLE !

Tour à tour producteur, technicien, manager, gestionnaire, vous changez de casquette plusieurs fois par jour.

Plusieurs fois par jour, vous aimeriez avoir un agronome, un financier, un commercial, un coach à vos côtés. Pour vous, les Chambres d'agriculture ont créé PROAGRI (agriculteurs) et PROVITI (viticulteurs).

Pour vous accompagner sur le terrain et vous proposer :

**CONSEIL, FORMATION, SERVICES,
SOLUTIONS NUMÉRIQUES**

PROAGRI POUR VOUS. AUJOURD'HUI. ET DEMAIN.
PROVITI L'EXPERTISE DE LA VIGNE À VOS CÔTÉS

TERRALTO AU SERVICE DES COLLECTIVITÉS ET DES TERRITOIRES !

TERRALTO accompagne les projets des collectivités et des territoires à travers des solutions globales et transversales prenant en compte les enjeux locaux.

TERRALTO propose une expertise dans différents domaines : qu'il s'agisse d'aménager l'espace, d'accompagner les projets de territoire, de valoriser les produits locaux, de contribuer à la gestion durable de l'eau, d'agir pour la biodiversité, l'environnement et les paysages, d'œuvrer pour la transition énergétique, le climat et la qualité de l'air ou encore de favoriser l'économie circulaire.

Auxerre

14 Bis Rue Guynemer CS 50289
89005 Auxerre Cedex
Tél : 03 86 94 22 22
accueil@yonne.chambagri.fr

Horaires d'accueil :

8h00 à 12h00
13h45 à 17h30



UN CONSEIL
PHYTOPHARMACEUTIQUE
NEUTRE ET OBJECTIF !
AGRÉÉ PAR LE MINISTÈRE
EN CHARGE DE
L'AGRICULTURE,
SOUS LE NUMÉRO
IF01762



Maillot

Zone d'activité Le saule fendu
8 impasse de l'Europe
89100 MAILLOT
Tél : 03 86 64 33 05
accueil@yonne.chambagri.fr

Avallon

9 avenue du 11 Novembre
89200 AVALLON
Tél : 03 86 34 23 48
accueil@yonne.chambagri.fr

www.yonne.chambagri.fr

L'innovation est dans notre ADN !

CHAMBRE
D'AGRICULTURE
YONNE